

1枚 フォトスタンド

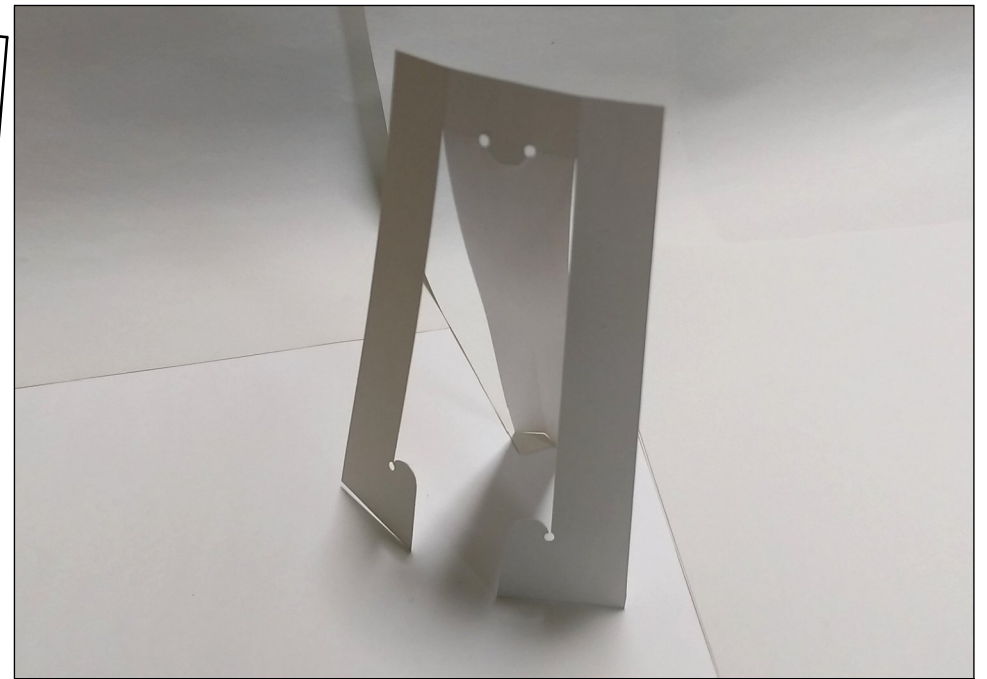
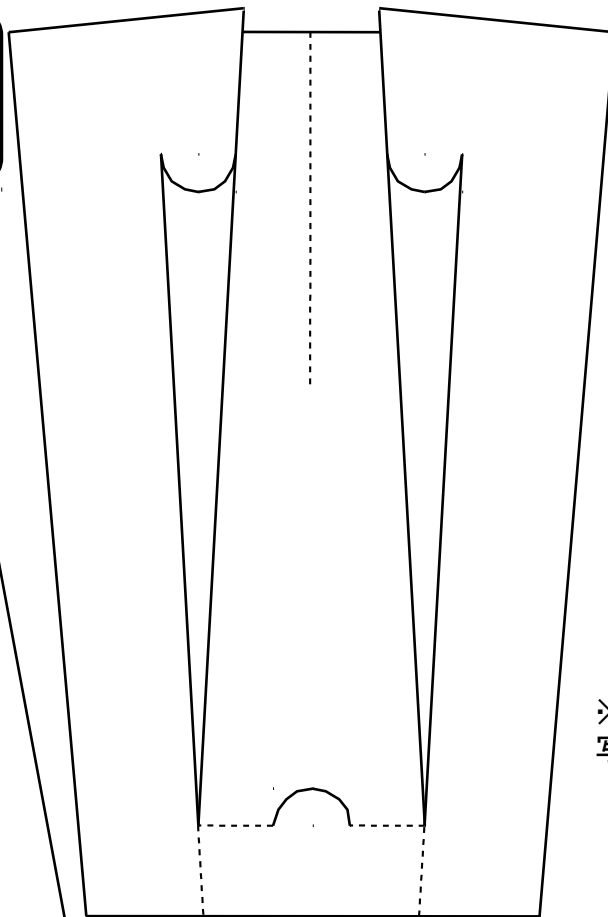
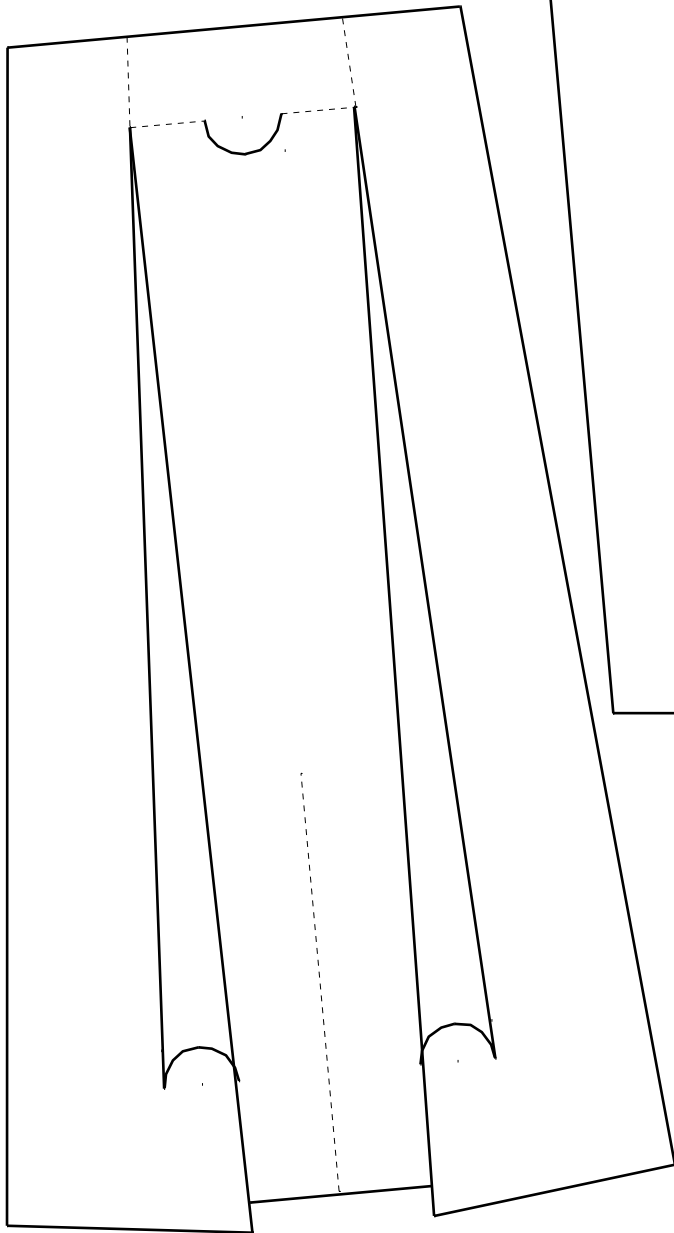

※最低でも「特厚」インクジェット紙の厚みと固さが必要です。
写真をはさんで張力で立つ理屈なので、内法は正確に加工して下さい。

L判サイズの写真を挟む
事で自立するペーパー
スタンドです。
(2010年作)

原理を理解して作れば、
段ボールなどで大きな
パネルスタンドを作る
こともできます。

